

**Ouidad Benhlime**  
Doctorante  
UTER GI

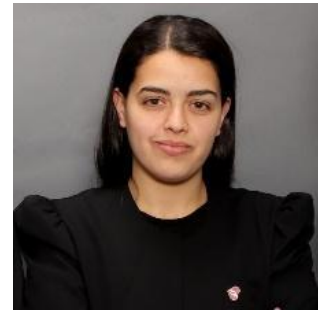

- **Parcours :**
  - Ingénieure d'état de l'École Mohammadia d'Ingénieurs
  - Mastère spécialisé en Ingénierie de l'économie circulaire de l'IMT Nord Europe
  
- **Responsabilité (s) Académiques :**
  - Doctorante au laboratoire génie industriel-CentraleSupélec-Université Paris Saclay
  
- **Domaines de compétences :**
  - Analyse et modélisation des systèmes de transport
  
- **Thèmes de Recherche :**
  - La mobilité urbaine, l'accessibilité spatiale, la modélisation du transport artisanal
  
- **Projets Scientifiques :**
  - Analyse de l'accessibilité et de la mobilité urbaine à Casablanca
  
- **Publications / Ouvrages :**
  - <https://cv.archives-ouvertes.fr/ouidad-benhlime>
  - <https://www.linkedin.com/in/ouidadb/>
  
- **Liens en relation avec votre activité pro :**
  - <https://medium.com/@ouidadbenhlime>